Frühling

Nun will der Lenz uns grüßen

Text: August Fischer (1885)

Melodie: Volksweise

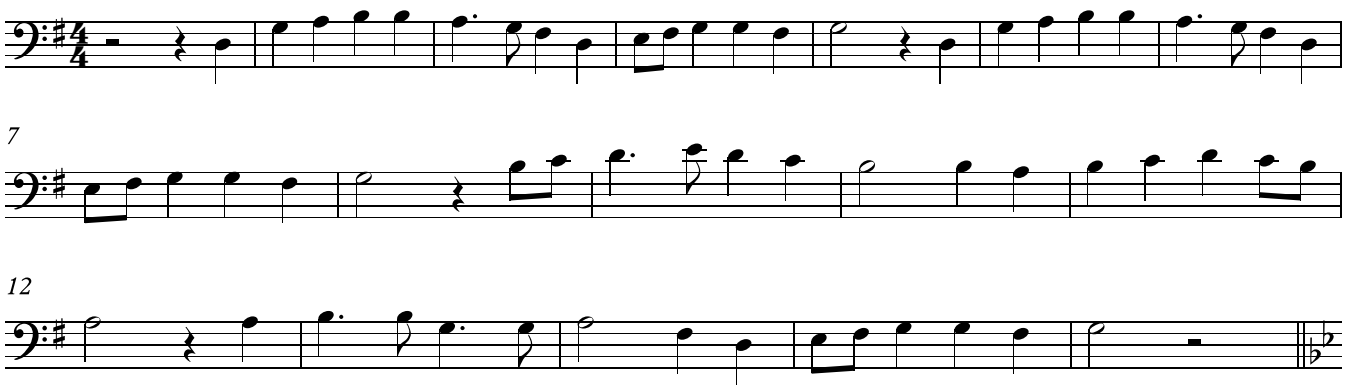

Nun will der Lenz uns grüßen

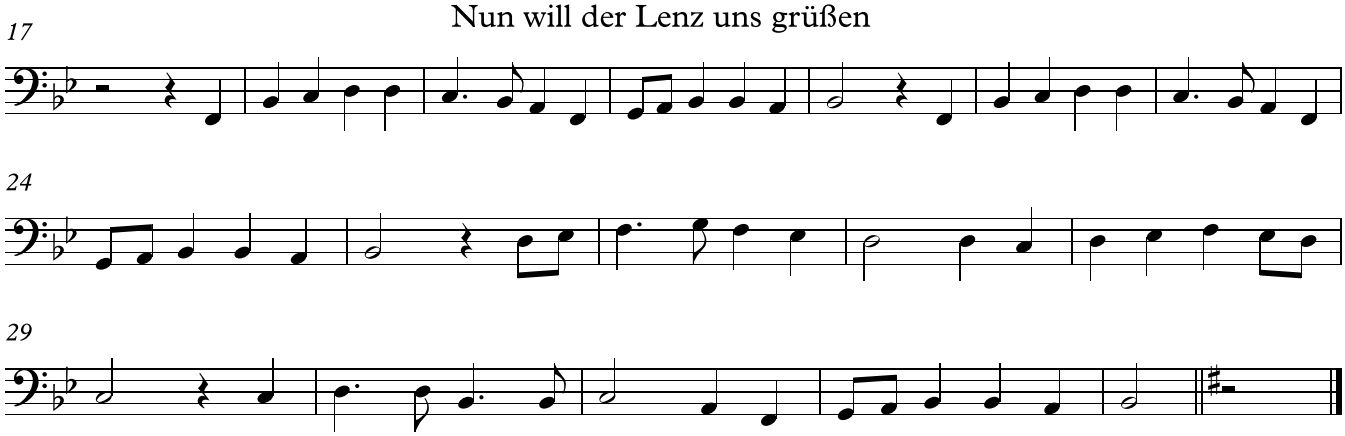

Frei zum Gebrauch fiir private oder gemeinniitzige Zwecke (z.B. Chore, Kindergarten, Schulen etc),
© www.1iederkiste.com
nicht jedoch zur anderweitigen Veroffentlichung.